

**nachrichtlich: Beschilderung Bestand, Baustelle und Stauwarnanlage FR Basel**

- LED-Anzeige-querstreifen 3 - km 759+800 (ortl. Festlegung mit BU)  
 - LED-Anzeige-querstreifen 2 - km 761+800 (ortl. Festlegung mit BU)  
 - Z 274-120 - km 762+300  
 - Z 274-120 - km 763+300  
 - Z 274-120 - km 764+300  
 - Z 276 - km 763+700  
 - Z 276 - km 764+300  
 - Z 276 - km 765+300  
 - Z 276 - km 765+700  
 - Z 276 - km 765+100  
 - Z 276 - km 765+200  
 - Z 276 - km 765+300  
 - Z 276 - km 765+400  
 - Z 276 - km 765+500  
 - Z 276 - km 765+600  
 - Z 276 - km 765+700  
 - Z 276 - km 765+800  
 - Z 276 - km 765+900  
 - Z 276 - km 765+1000  
 - Z 276 - km 765+1100  
 - Z 276 - km 765+1200  
 - Z 276 - km 765+1300  
 - Z 276 - km 765+1400  
 - Z 276 - km 765+1500  
 - Z 276 - km 765+1600  
 - Z 276 - km 765+1700  
 - Z 276 - km 765+1800  
 - Z 276 - km 765+1900  
 - Z 276 - km 765+2000

FR Basel ca. km 763+500  
örtliche Festlegung mit BU  
Aufstellung 14 Tage vor Baubeginn

Baustellenbeschilderung, farbig  
 stationäre Beschilderung, grau  
 Markierungen gelb, Folie Typ II  
 TSE T3/W1 mit Reflektoren beidseitig ausgelegt auf V=100km/h  
 TSE H1/W4 mit Reflektoren beidseitig  
 mobile Stauwarnanlage LED Anzeigen  
 AE / EE Anfangs-/Endelement  
 AK / EE Anfangskonstruktion/ mobiler Anpralldämpfer Endelement  
 ÜK Übergangskonstruktion

### AUSFÜHRUNGSPLANUNG

2	gem. Email, Änderung Markierungstyp	12.03.26	R.H.
1	gem. Email, Anhörung Verkehrsbehörde	24.11.25	R.H.
Nr.	Art der Änderung	Datum	Name

Die Autobahn GmbH des Bundes  
 Niederlassung Südwest  
 Außenstelle Freiburg

### A 5 - FDE'26 Hartheim - Bauphase 0 -

### Verkehrsführungsplan

Bauphase: 0      Arbeiten im Mittelstreifen  
 Öffnung und Neubau der Mittelstreifenüberfahrten

Planungsbüro für Verkehrstechnik Hientzsch  
 Am Birnbaum 5  
 55767 Niederhambach  
 Tel.: 06787 - 97 01 90  
 Fax: 06787 - 97 01 91  
 mobil: 01 60 - 658 08 91  
 e-mail: rayko.hientzsch@t-online.de

Verkehrsführung:	Datum	Name
1/2 3s+1 VF nach Rpl. D II/2b mod. RF Basel Rpl. D I/4 mod. und Nachtbaustellen D IV/11 RF Karlsruhe	bearbeitet	28.08.25 Hientzsch
	gezeichnet	29.08.25 Hientzsch
	geprüft	
Maßstab 1:1000	Blatt 1(10)	

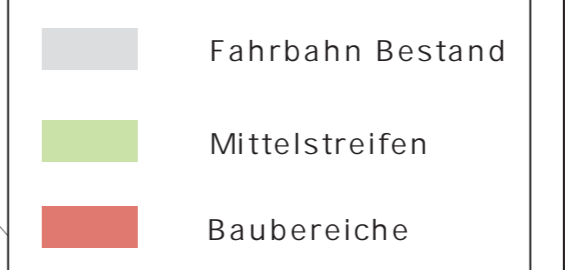
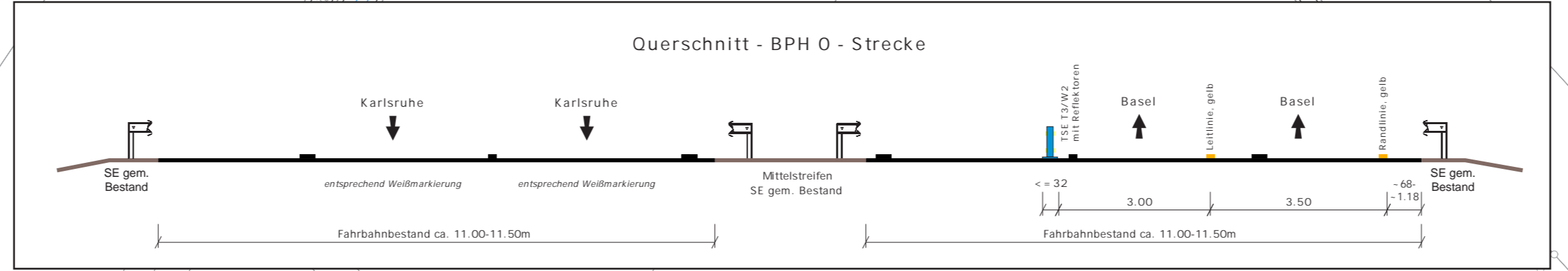
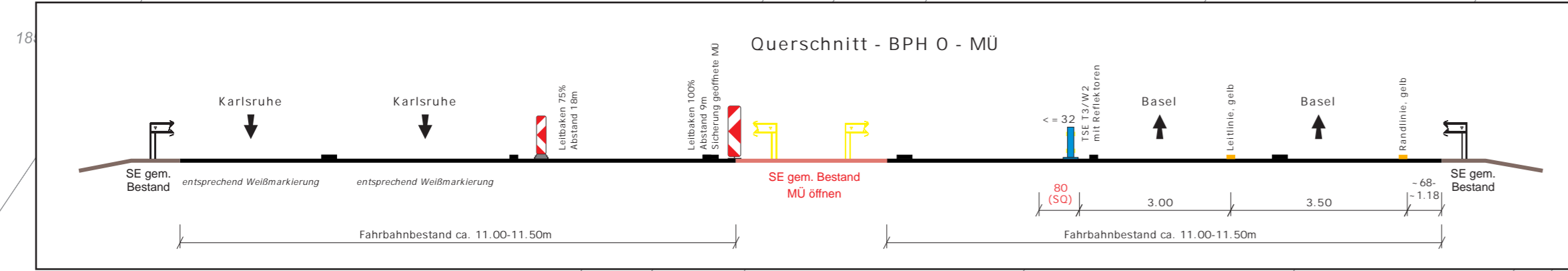
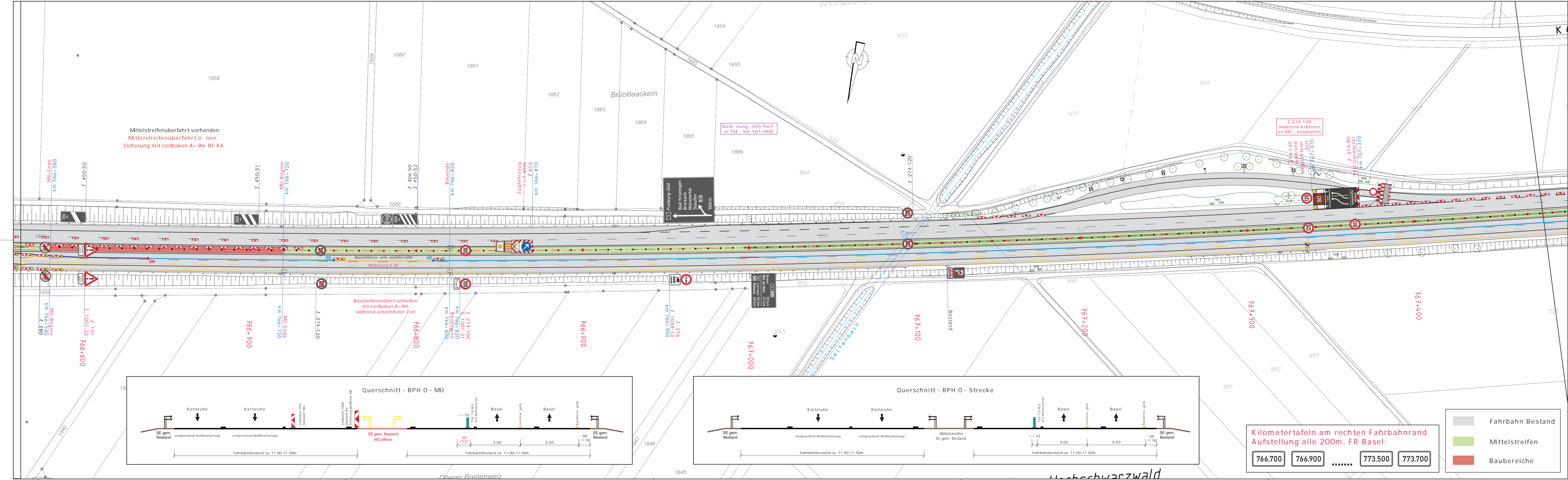

- Baustellenbeschilderung, farbig
- stationäre Beschilderung, grau
- Markierungen gelb, Folie Typ II
- TSE T3/W1 mit Reflektoren beidseitig ausgelegt auf V=100km/h
- TSE H1/W4 mit Reflektoren beidseitig
- mobile Stauwarnanlage LED Anzeigen
- AE / EE Anfangs-/Endelement
- AK / EE Anfangskonstruktion/ mobiler Anpralldämpfer Endelement
- ÜK Übergangskonstruktion

### AUSFÜHRUNGSPLANUNG

Nr.	gem. Email, Änderung Markierungstyp	12.03.26	R.H.
1	gem. Email, Anhörung Verkehrsbehörde	24.11.25	R.H.
	Art der Änderung	Datum	Name

**Die Autobahn** Die Autobahn GmbH des Bundes  
Niederlassung Südwest  
Außenstelle Freiburg

### A 5 - FDE'26 Harthelm - Bauphase 0 -

### Verkehrsführungsplan

Bauphase: 0 Arbeiten im Mittelstreifen

Öffnung und Neubau der Mittelstreifenüberfahrten



Planungsbüro für Verkehrstechnik  
Hientzsch  
Am Birnbaum 5  
55767 Niederhambach  
Tel.: 06787 - 97 01 90  
Fax: 06787 - 97 01 91  
mobil: 01 60 - 658 08 91  
e-mail: rayko.hientzsch@t-online.de

Verkehrsführung:	Datum	Name
1/2 3s+1 VF nach Rpl. D II/2b mod. RF Basel	bearbeitet 28.08.25	Hientzsch
Rpl. D I/4 mod. und Nachtbaustellen D IV/11 RF Karlsruhe	gezeichnet 29.08.25	Hientzsch
	geprüft	
Maßstab 1:1000		Blatt 2(10)

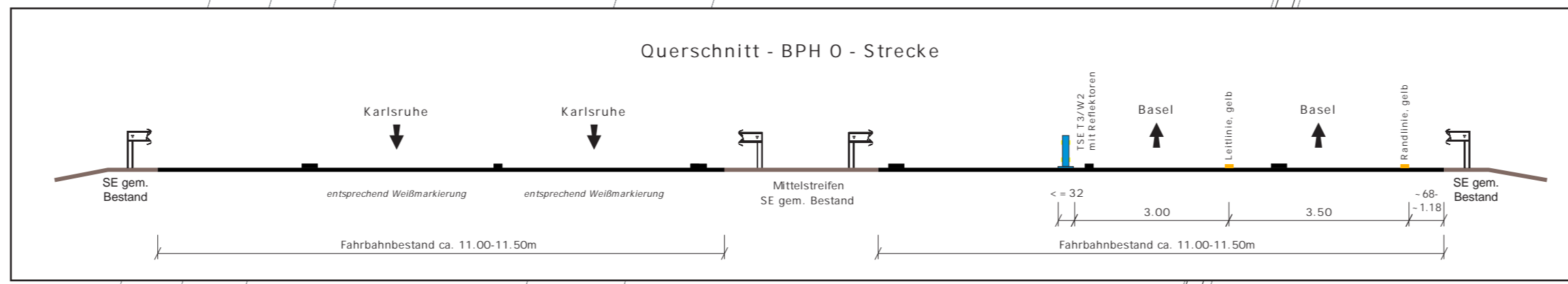
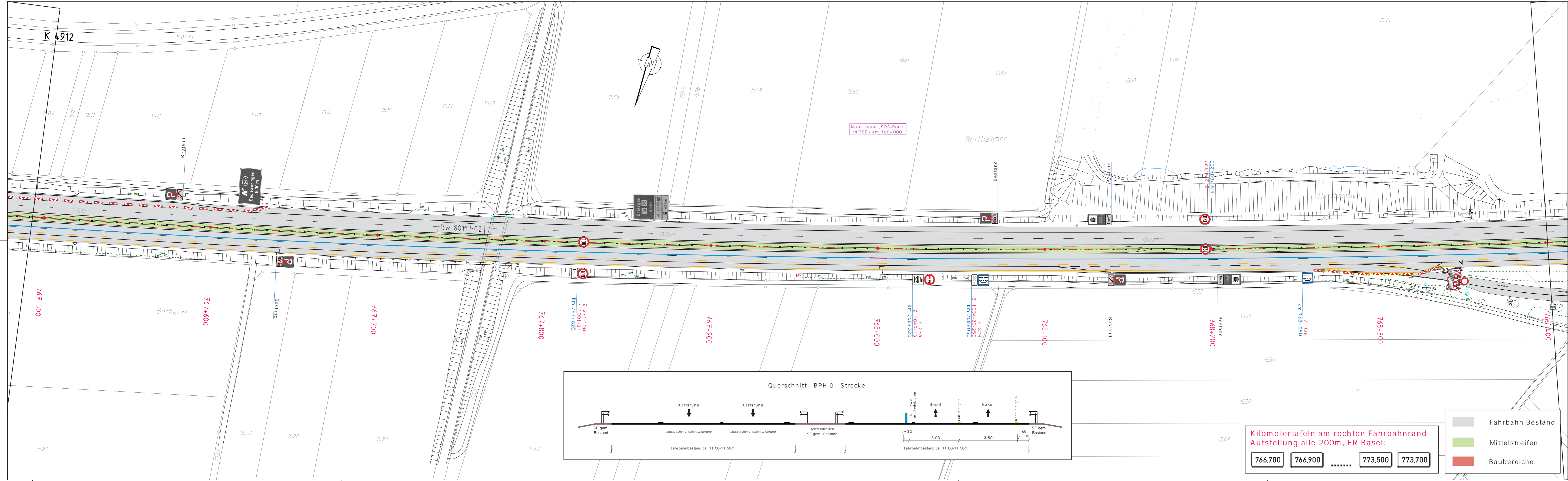

Kilometertafeln am rechten Fahrbahnrand  
Aufstellung alle 200m, FR Basel:

766.700 766.900 ..... 773.500 773.700

- Fahrbahn Bestand
- Mittelstreifen
- Baubereiche

- Baustellenbeschilderung, farbig
- stationäre Beschilderung, grau
- Markierungen gelb, Folie Typ II
- TSE T3/W1 mit Reflektoren beidseitig ausgelegt auf V=100km/h
- TSE H1/W4 mit Reflektoren beidseitig
- AE / EE Anfangs-/Endelement
- AK / EE Anfangskonstruktion/ mobiler Anpralldämpfer Endelement
- ÜK Übergangskonstruktion
- mobile Stauwarnanlage LED Anzeigen

### AUSFÜHRUNGSPLANUNG

Nr.	gem. Email, Änderung Markierungstyp	12.03.26	R.H.
1	gem. Email, Anhörung Verkehrsbehörde	24.11.25	R.H.
	Art der Änderung	Datum	Name

Die Autobahn GmbH des Bundes  
Niederlassung Südwest  
Außenstelle Freiburg

### A 5 - FDE'26 Harthelm - Bauphase 0 -

### Verkehrsführungsplan

Bauphase: 0      Arbeiten im Mittelstreifen

Öffnung und Neubau der Mittelstreifenüberfahrten



Planungsbüro für Verkehrstechnik  
Hientzsch  
Am Birnbaum 5  
55767 Niederhambach  
Tel.: 06787 - 97 01 90  
Fax: 06787 - 97 01 91  
mobil: 01 60 - 658 08 91  
e-mail: rayko.hientzsch@t-online.de

Verkehrsführung:	Datum	Name
1/2 3s+1 VF nach Rpl. D II/2b mod. RF Basel Rpl. D I/4 mod. und Nachtbaustellen D IV/11 RF Karlsruhe	bearbeitet	28.08.25 Hientzsch
	gezeichnet	29.08.25 Hientzsch
	geprüft	
Maßstab 1:1000		Blatt 3(10)

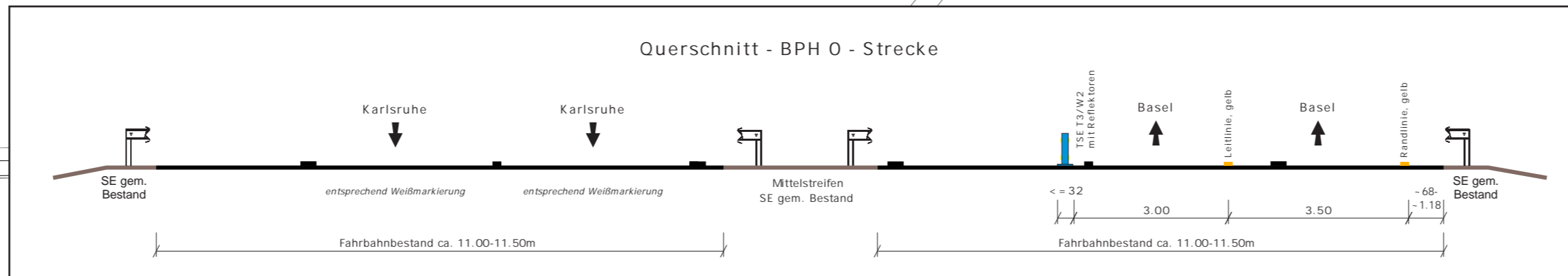
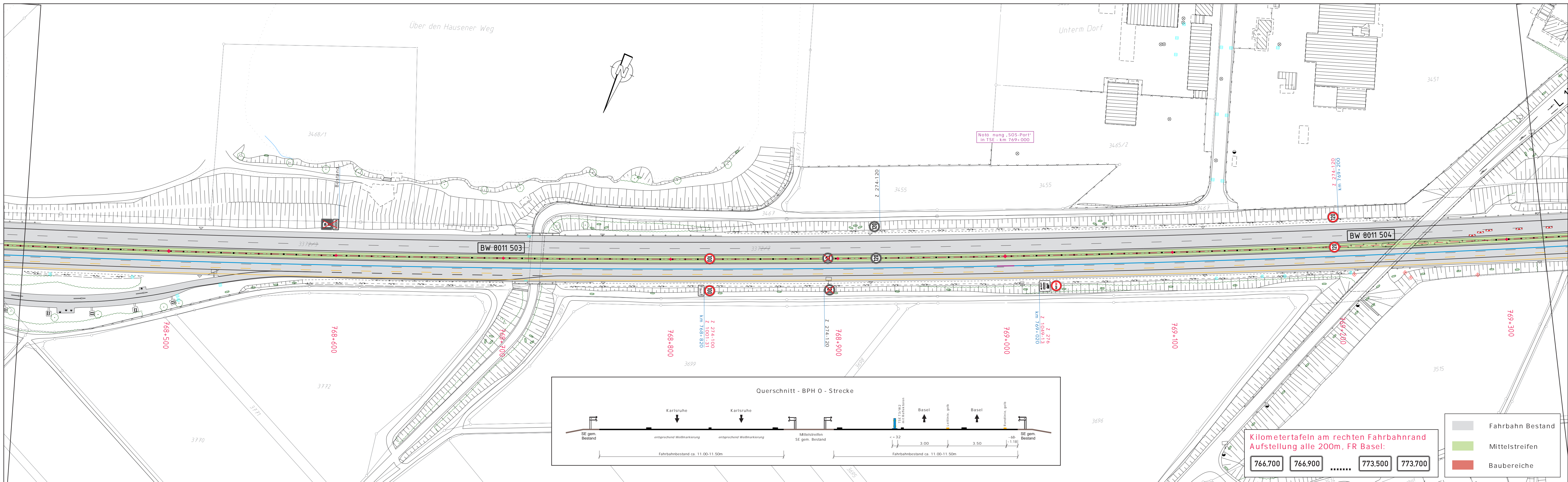

Kilometertafeln am rechten Fahrbahnrand  
Aufstellung alle 200m, FR Basel:

766.700 766.900 ..... 773.500 773.700

- Fahrbahn Bestand
- Mittelstreifen
- Baubereiche

- Baustellenbeschilderung, farbig
- stationäre Beschilderung, grau
- Markierungen gelb, Folie Typ II
- TSE T3/W1 mit Reflektoren beidseitig ausgelegt auf V=100km/h
- TSE H1/W4 mit Reflektoren beidseitig
- mobile Stauwarnanlage LED Anzeigen
- AE / EE Anfangs-/Endelement
- AK / EE Anfangskonstruktion/ mobiler Anpralldämpfer Endelement
- ÜK Übergangskonstruktion

### AUSFÜHRUNGSPLANUNG

2	gem. Email, Änderung Markierungstyp	12.03.26	R.H.
1	gem. Email, Anhörung Verkehrsbehörde	24.11.25	R.H.
Nr.	Art der Änderung	Datum	Name

**Die Autobahn** Die Autobahn GmbH des Bundes  
Niederlassung Südwest  
Außenstelle Freiburg

A 5 - FDE'26 Harthelm  
- Bauphase 0 -

### Verkehrsführungsplan

Bauphase: 0 Arbeiten im Mittelstreifen

Öffnung und Neubau der Mittelstreifenüberfahrten



Planungsbüro für Verkehrstechnik  
Hientzsch  
Am Birnbaum 5  
55767 Niederhambach  
Tel.: 06787 - 97 01 90  
Fax: 06787 - 97 01 91  
mobil: 01 60 - 658 08 91  
e-mail: rayko.hientzsch@t-online.de

Verkehrsführung:	Datum	Name
1/2 3s+1 VF nach Rpl. D II/2b mod. RF Basel Rpl. D I/4 mod. und Nachtbaustellen D IV/11 RF Karlsruhe	bearbeitet	28.08.25 Hientzsch
	gezeichnet	29.08.25 Hientzsch
	geprüft	
Maßstab 1:1000	Blatt 4(10)	



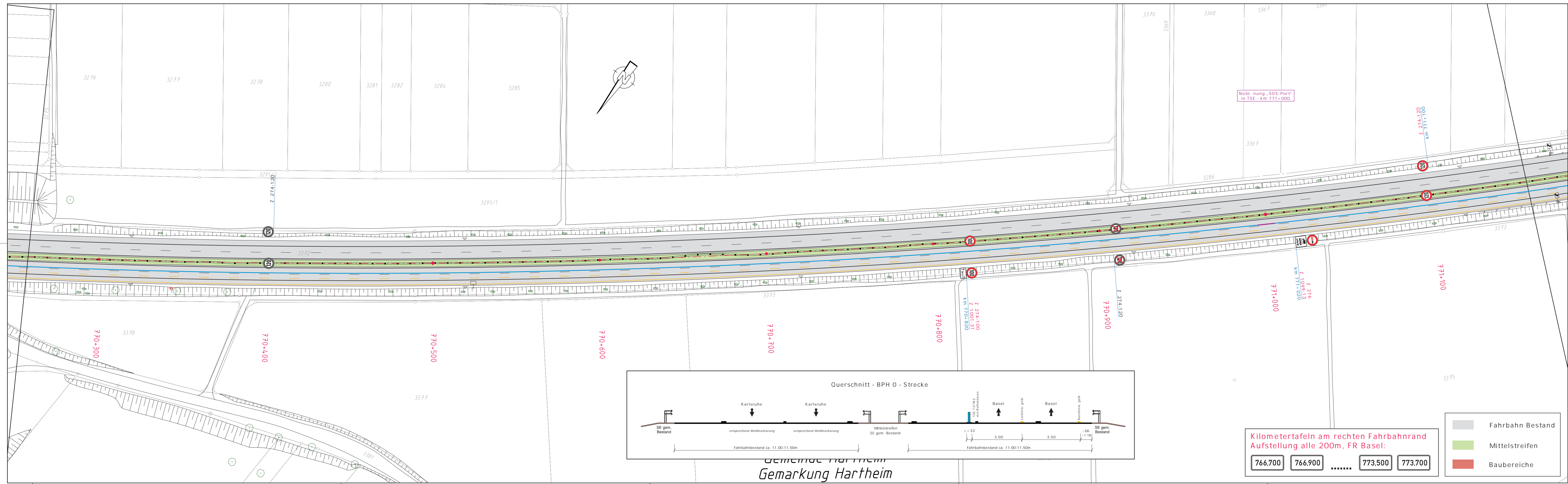

Notierung „SOS-Port“  
in TSE - km 771+000

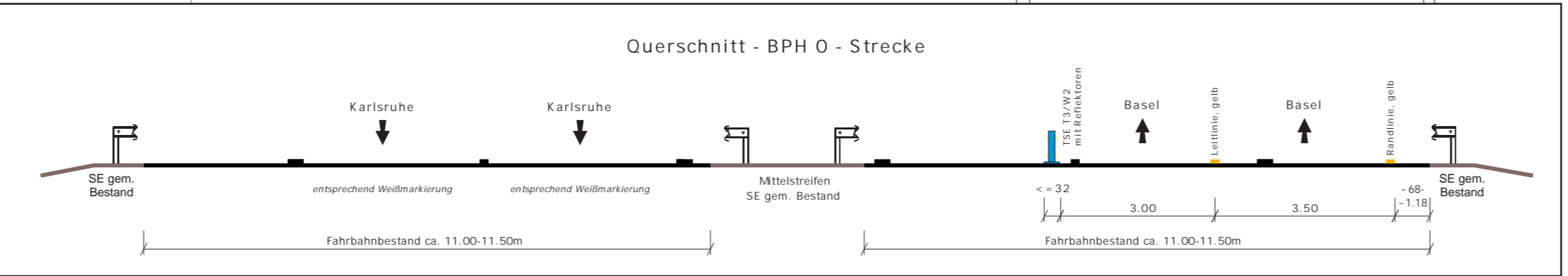

Kilometertafeln am rechten Fahrbahnrand  
Aufstellung alle 200m, FR Basel:

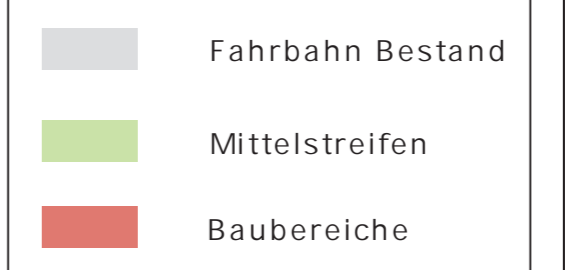

- Baustellenbeschilderung, farbig
- stationäre Beschilderung, grau
- Markierungen gelb, Folie Typ II
- TSE T3/W1 mit Reflektoren beidseitig ausgelegt auf V=100km/h
- TSE H1/W4 mit Reflektoren beidseitig
- mobile Stauwarnanlage LED Anzeigen
- AE / EE Anfangs-/Endelement
- AK / EE Anfangskonstruktion/ mobiler Anpralldämpfer Endelement
- ÜK Übergangskonstruktion

### AUSFÜHRUNGSPLANUNG

2	gem. Email, Änderung Markierungstyp	12.03.26	R.H.
1	gem. Email, Anhörung Verkehrsbehörde	24.11.25	R.H.
Nr.	Art der Änderung	Datum	Name

**Die Autobahn** Die Autobahn GmbH des Bundes  
Niederlassung Südwest  
Außenstelle Freiburg

A 5 - FDE'26 Hartheim  
- Bauphase 0 -

### Verkehrsführungsplan

Bauphase: 0 Arbeiten im Mittelstreifen

Öffnung und Neubau der Mittelstreifenüberfahrten



Planungsbüro für Verkehrstechnik  
Hientzsch  
Am Birnbaum 5  
55767 Niederhambach  
Tel.: 06787 - 97 01 90  
Fax: 06787 - 97 01 91  
mobil: 01 60 - 658 08 91  
e-mail: rayko.hientzsch@t-online.de

Verkehrsführung:	Datum	Name
1/2 3s+1 VF nach Rpl. D II/2b mod. RF Basel Rpl. D I/4 mod. und Nachtbaustellen D IV/11 RF Karlsruhe	bearbeitet	28.08.25 Hientzsch
	gezeichnet	29.08.25 Hientzsch
	geprüft	
Maßstab 1:1000		Blatt 6(10)

Landkreis Breisgau-Hochschwarzwald

Gemeinde Hartheim  
Gemarkung Bremgarten

Notierung „SOS-Port“  
in TSE - km 772+000

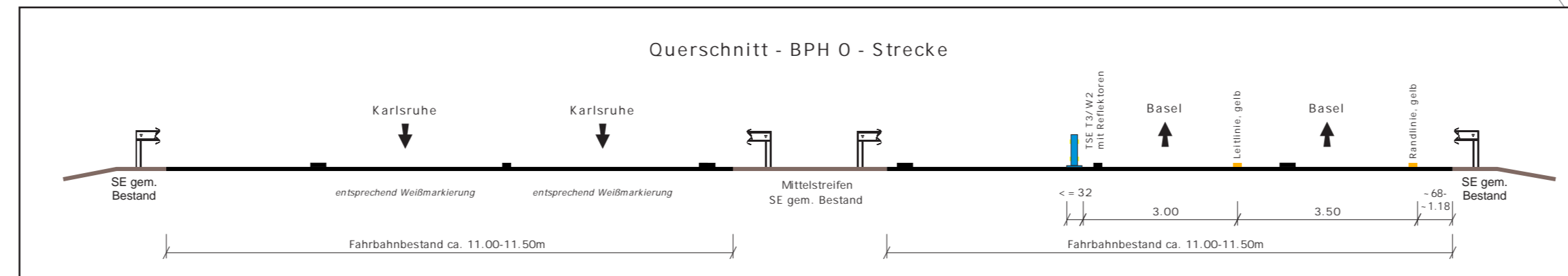
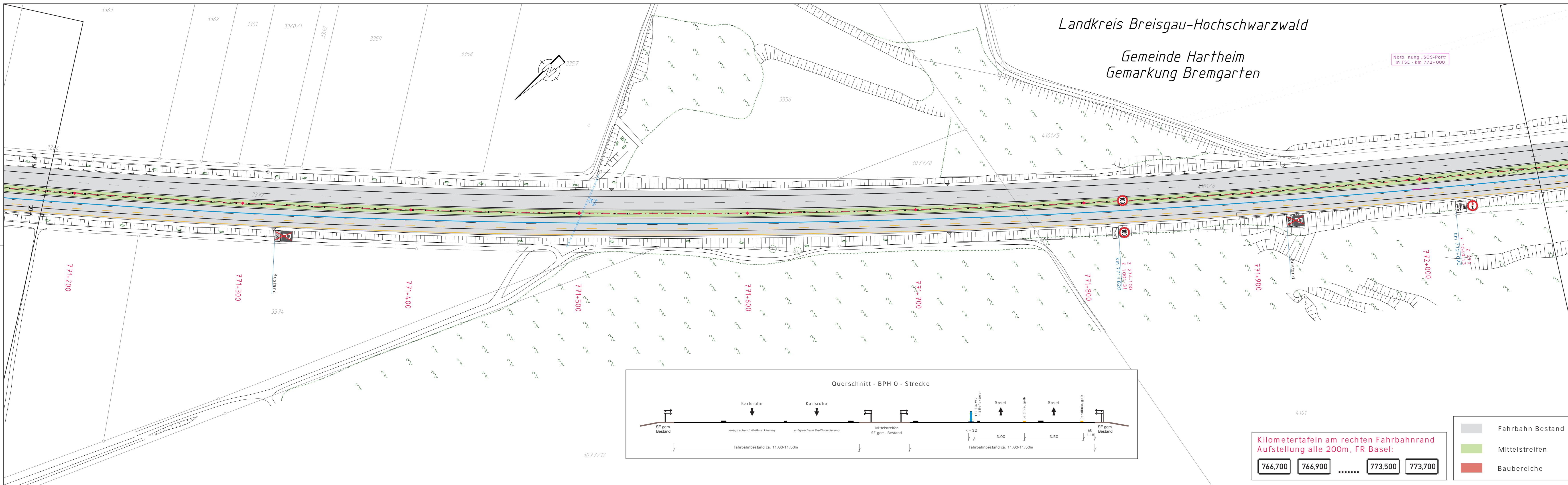

Kilometertafeln am rechten Fahrbahnrand  
Aufstellung alle 200m, FR Basel:

766.700 766.900 ..... 773.500 773.700

- Fahrbahn Bestand
- Mittelstreifen
- Baubereiche

- Baustellenbeschilderung, farbig
- stationäre Beschilderung, grau
- Markierungen gelb, Folie Typ II
- TSE T3/W1 mit Reflektoren beidseitig ausgelegt auf V=100km/h
- TSE H1/W4 mit Reflektoren beidseitig
- mobile Stauwarnanlage LED Anzeigen
- AE / EE Anfangs-/Endelement
- AK / EE Anfangskonstruktion/ mobiler Anpralldämpfer Endelement
- ÜK Übergangskonstruktion

AUSFÜHRUNGSPLANUNG

2	gem. Email, Änderung Markierungstyp	12.03.26	R.H.
1	gem. Email, Anhörung Verkehrsbehörde	24.11.25	R.H.
Nr.	Art der Änderung	Datum	Name

**Die Autobahn** Die Autobahn GmbH des Bundes  
Niederlassung Südwest  
Außenstelle Freiburg

A 5 - FDE'26 Hartheim  
- Bauphase 0 -

Verkehrsführungsplan

Bauphase: 0 Arbeiten im Mittelstreifen

Öffnung und Neubau der Mittelstreifenüberfahrten



Planungsbüro für Verkehrstechnik  
Hientzsch  
Am Birnbaum 5  
55767 Niederhambach  
Tel.: 06787 - 97 01 90  
Fax: 06787 - 97 01 91  
mobil: 01 60 - 658 08 91  
e-mail: rayko.hientzsch@t-online.de

Verkehrsführung:	Datum	Name
1/2 3s+1 VF nach Rpl. D II/2b mod. RF Basel Rpl. D I/4 mod. und Nachtbaustellen D IV/11 RF Karlsruhe	bearbeitet	28.08.25 Hientzsch
	gezeichnet	29.08.25 Hientzsch
	geprüft	
Maßstab 1:1000		Blatt 7(10)

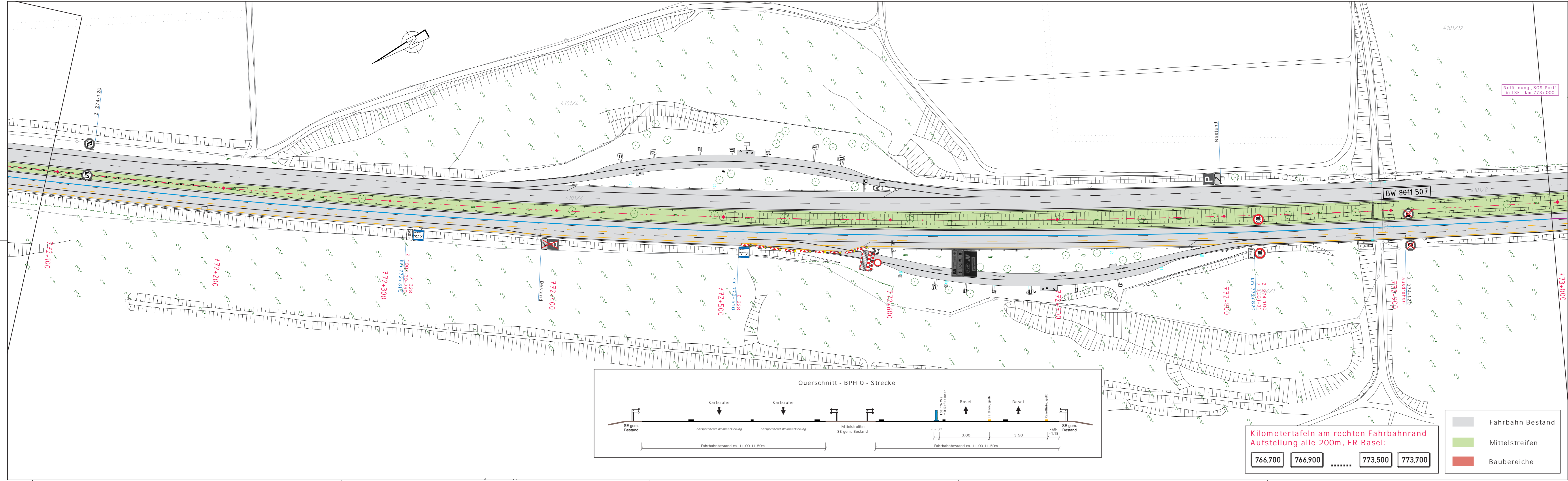

Notierung „SOS-Port“  
in TSE - km 773+000

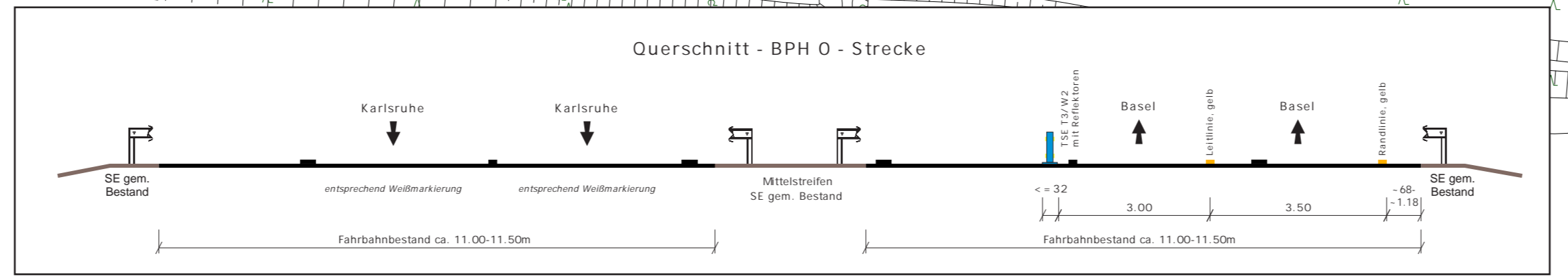

Kilometertafeln am rechten Fahrbahnrand  
Aufstellung alle 200m, FR Basel:

766.700 766.900 ..... 773.500 773.700

- Fahrbahn Bestand
- Mittelstreifen
- Baubereiche

Baustellenbeschilderung, farbig

stationäre Beschilderung, grau

— Markierungen gelb, Folie Typ II

— TSE T3/W1 mit Reflektoren beidseitig ausgelegt auf V=100km/h

— TSE H1/W4 mit Reflektoren beidseitig

mobile Stauwarnanlage LED Anzeigen

● AE / EE Anfangs-/Endelement

● AK / EE Anfangskonstruktion/ mobiler Anpralldämpfer Endelement

● ÜK Übergangskonstruktion

### AUSFÜHRUNGSPLANUNG

2	gem. Email, Änderung Markierungstyp	12.03.26	R.H.
1	gem. Email, Anhörung Verkehrsbehörde	24.11.25	R.H.
Nr.	Art der Änderung	Datum	Name

**Die Autobahn**

Die Autobahn GmbH des Bundes  
Niederlassung Südwest  
Außenstelle Freiburg

## A 5 - FDE'26 Harthelm - Bauphase 0 -

# Verkehrsführungsplan

Bauphase: 0 Arbeiten im Mittelstreifen

Öffnung und Neubau der Mittelstreifenüberfahrten

Planungsbüro für  
Verkehrstechnik Hientzsch

Planungsbüro für Verkehrstechnik  
Hientzsch  
Am Birnbaum 5  
55767 Niederhambach

Tel.: 06787 - 97 01 90  
Fax: 06787 - 97 01 91  
mobil: 01 60 - 658 08 91  
e-mail: rayko.hientzsch@t-online.de

Verkehrsführung:	Datum	Name
1/2 3s+1 VF nach Rpl. D II/2b mod. RF Basel Rpl. D I/4 mod. und Nachtbaustellen D IV/11 RF Karlsruhe	bearbeitet	28.08.25 Hientzsch
	gezeichnet	29.08.25 Hientzsch
	geprüft	
Maßstab 1:1000		Blatt 8(10)

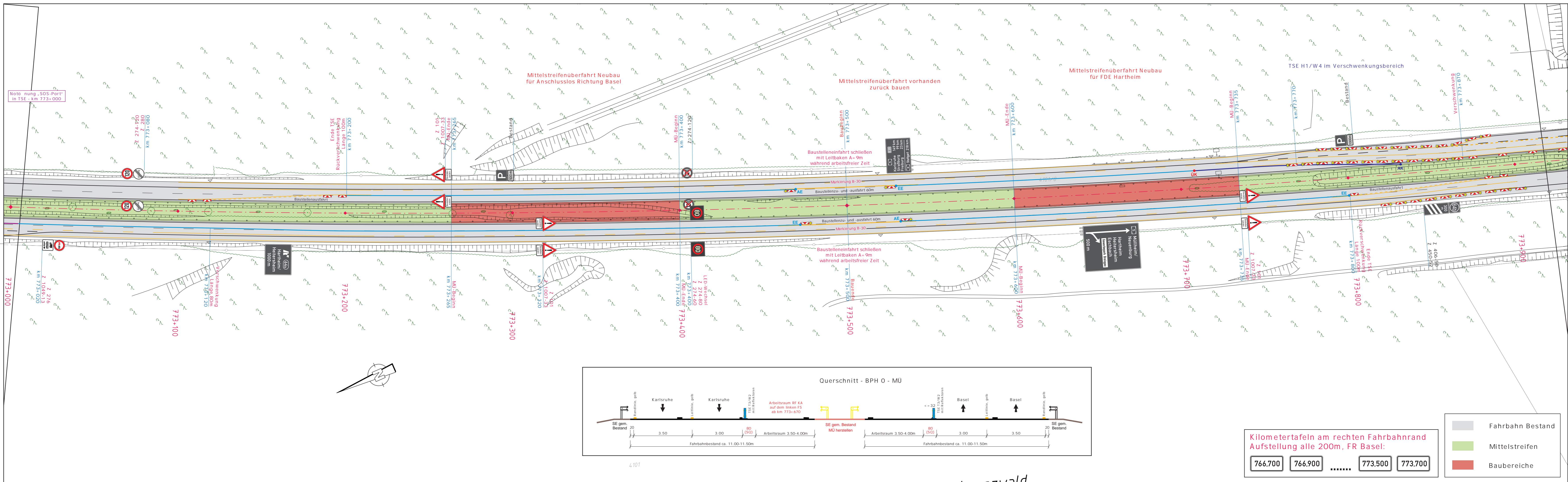

Notierung „SOS-Port“ in TSE - km 773+000

Mittelstreifenüberfahrt Neubau für Anschluss Richtung Basel

Mittelstreifenüberfahrt vorhanden zurück bauen

Mittelstreifenüberfahrt Neubau für FDE Hartheim

TSE H1/W4 im Verschwengungsbereich

Verschwängung km 773+870

Baustelleneinfahrt schließen mit Leitbaken A=9m während arbeitsfreier Zeit

Baustelleneinfahrt schließen mit Leitbaken A=9m während arbeitsfreier Zeit

Ende TSE Rückverschwängung Länge 100m km 773+200

Ende TSE Rückverschwängung Länge 100m km 773+800

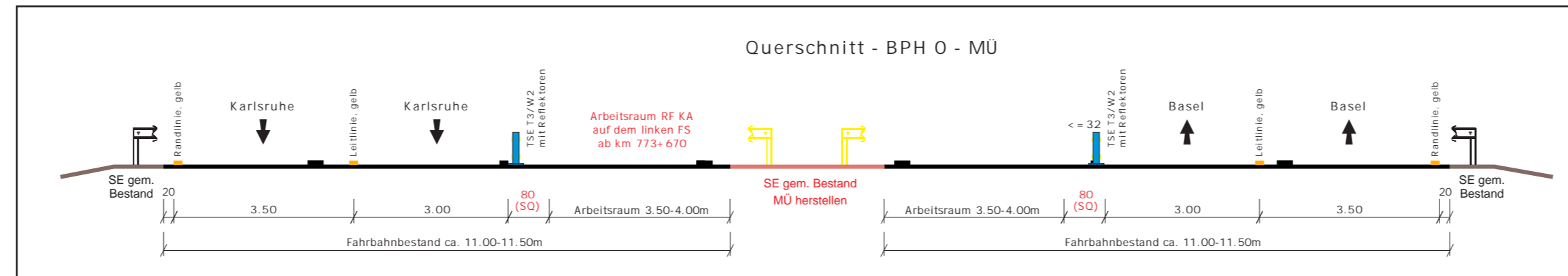
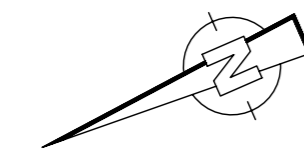

Kilometertafeln am rechten Fahrbahnrand Aufstellung alle 200m, FR Basel:

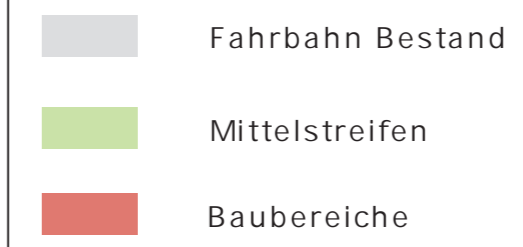

**Baustellenbeschilderung, farbig**

**stationäre Beschilderung, grau**

Markierungen gelb, Folie Typ II

TSE T3/W1 mit Reflektoren beidseitig ausgelegt auf V=100km/h

TSE H1/W4 mit Reflektoren beidseitig

mobile Stauwarnanlage LED Anzeigen

AE / EE Anfangs-/Endelement

AK / EE Anfangskonstruktion/ mobiler Anpralldämpfer Endelement

ÜK Übergangskonstruktion

### AUSFÜHRUNGSPLANUNG

2	gem. Email, Änderung Markierungstyp	12.03.26	R.H.
1	gem. Email, Anhörung Verkehrsbehörde	24.11.25	R.H.
Nr.	Art der Änderung	Datum	Name

**Die Autobahn**

Die Autobahn GmbH des Bundes  
Niederlassung Südwest  
Außenstelle Freiburg

## A 5 - FDE '26 Hartheim - Bauphase 0 -

# Verkehrsführungsplan

Bauphase: 0

Arbeiten im Mittelstreifen

Öffnung und Neubau der Mittelstreifenüberfahrten

Planungsbüro für Verkehrstechnik  
Hientzsch  
Am Birnbaum 5  
55767 Niederhambach

Tel.: 06787 - 97 01 90  
Fax: 06787 - 97 01 91  
mobil: 01 60 - 658 08 91  
e-mail: rayko.hientzsch@t-online.de

Verkehrsführung:	Datum	Name
1/2 3s+1 VF nach Rpl. D II/2b mod. RF Basel Rpl. D I/4 mod. und Nachtbaustellen D IV/11 RF Karlsruhe	bearbeitet	28.08.25 Hientzsch
	gezeichnet	29.08.25 Hientzsch
	geprüft	
Maßstab 1:1000		Blatt 9(10)

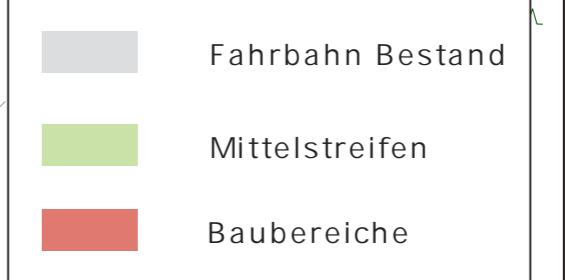
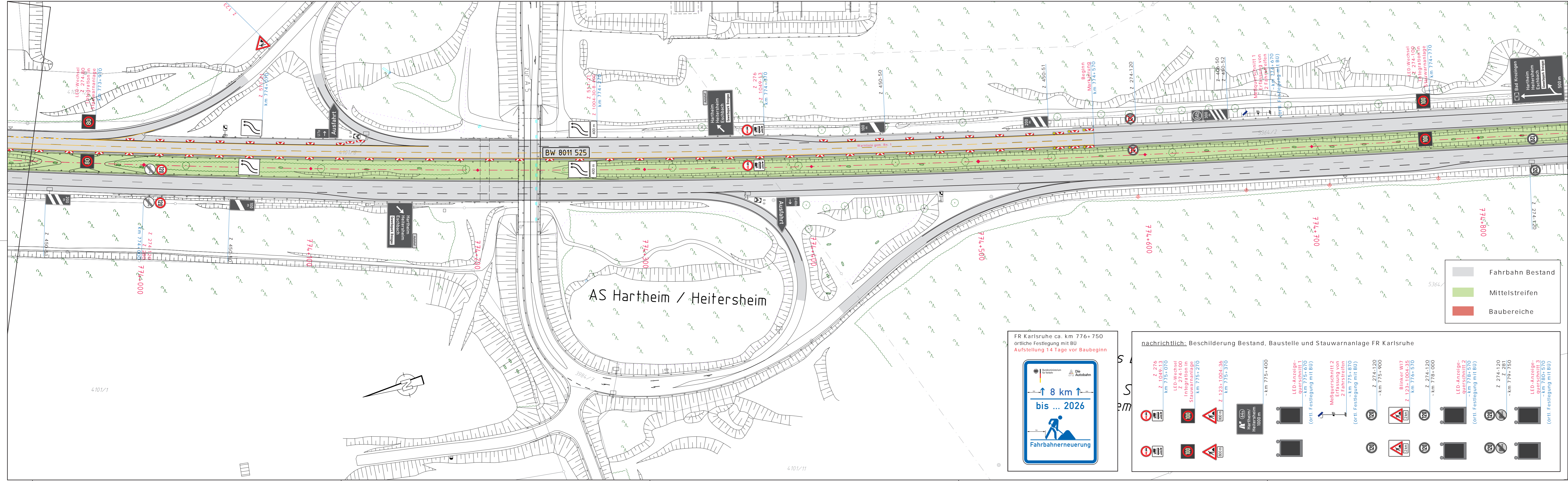

FR Karlsruhe ca. km 776+750  
örtliche Festlegung mit BU  
Aufstellung 14 Tage vor Baubeginn

nachrichtlich: Beschilderung Bestand, Baustelle und Stauwarnanlage FR Karlsruhe

- Baustellenbeschilderung, farbig
- stationäre Beschilderung, grau
- Markierungen gelb, Folie Typ II
- TSE T3/W1 mit Reflektoren beidseitig ausgelegt auf V=100km/h
- TSE H1/W4 mit Reflektoren beidseitig
- mobile Stauwarnanlage LED Anzeigen
- AE/EE Anfangs-/Endelement
- Anfangskonstruktion/ mobiler Anpralldämpfer Endelement
- Übergangskonstruktion

### AUSFÜHRUNGSPLANUNG

Nr.	gem. Email, Änderung Markierungstyp	12.03.26	R.H.
1	gem. Email, Anhörung Verkehrsbehörde	24.11.25	R.H.
	Art der Änderung	Datum	Name

Die Autobahn GmbH des Bundes  
Niederlassung Südwest  
Außenstelle Freiburg

### A 5 - FDE'26 Hartheim - Bauphase 0 -

### Verkehrsführungsplan

Bauphase: 0      Arbeiten im Mittelstreifen

Öffnung und Neubau der Mittelstreifenüberfahrten

Planungsbüro für Verkehrstechnik Hientzsch  
Am Birnbaum 5  
55767 Niederhambach  
Tel.: 06787 - 97 01 90  
Fax: 06787 - 97 01 91  
mobil: 01 60 - 658 08 91  
e-mail: rayko.hientzsch@t-online.de

Verkehrsführung:	Datum	Name
1/2 3s+1 VF nach Rpl. D II/2b mod. RF Basel	28.08.25	Hientzsch
Rpl. D I/4 mod. und Nachtbaustellen D IV/11 RF Karlsruhe	29.08.25	Hientzsch
Maßstab 1:1000	Blatt 10(10)	